



# NYHEDSBREV

FREDAG DEN 14.

OPLAG 380 STK

## INDHOLD

|                              |          |
|------------------------------|----------|
| <b>SKRALD</b>                | <b>1</b> |
| <b>CONTAINERÅB-<br/>NING</b> | <b>1</b> |
| <b>BANKO</b>                 | <b>1</b> |
| <b>NYTÅR</b>                 | <b>2</b> |
| <b>JULETRÆ</b>               | <b>2</b> |



NYHEDSBREVE  
BLIVER OGSÅ  
OPSAT I PORT-  
RUMMENE.

## HUSK

At tilmelding til  
juletræ  
skal afleveres  
senest den  
**21. december**

Der er stadig problemer med at forstå skraldeordningen.

En del beboere kan ikke finde ud af at der indsamles en skraldesæk fra hver bolig, og ikke mere.

Når funktionærerne har været rundt og skifte skraldeposerne, for at stille dem ud til afhentning, er der mange beboere der skynder sig at stille skrald ud i samme bunke, og vi taler ikke om en enkelt med en enkelt sæk, nej der er tale om ca. 40 til 50 sække. Disse sække vil ikke fremover blive medtaget, og får lov til at stå, og hvis de ikke fjernes, vil man forsøge at finde ud af hvorfra de kommer, og bede et renovationsfirma fjerne det på beboerens regning, hvilket kan blive meget dyrt.

Det kan jo ikke være rigtigt at vi skal bo i en bebyggelse hvor der ligger skraldesække på stierne,

Hvis man har ekstra skrald, kan man få det taget med ved at betale 25 kr. for en sæk. Det fungerer på den måde at man giver funktionærerne besked herom, og man vil blive noteret for en ekstra sæk, og 2 gange årligt, eller ved fraflytning, vil der blive udsendt girokort til dækning af det aktuelle antal sække.

Der er jo omkostninger til affaldshåndtering og bortskaftelse, idet vi betaler efter vægt. Poser med haveaffald hører slet ikke hjemme sammen med dagrenovationen, da det er meget kostbart at komme af med det på denne måde.

Det er kun beboere med store fysiske begrænsninger, der kan få deres haveaffald kørt væk, og kun efter forudgående aftale med ejendomsfunktionærerne.



**Skraldedage omkring jul og nytår er:**

- Mandag den 17. december.**
- Fredag den 21. december.**
- Fredag den 28. december.**
- Onsdag den 2. januar.**

Efter jul kan juletræerne henlægges på græsarealet bag boligen, og de vil herefter blive samlet sammen.

## SKRALD

## CONTAINERÅBNING.

Der er og har været meget forvirring omkring åbningstiderne ved containeren ved varmecentralen, og ved en fejl kom det ikke med i nyhedsbrevet, så her er tiderne.

Den første søndag i hver måned, er der åben fra kl. 11.00 til kl. 11.30.

De øvrige søndag er den åben for småt brændbart fra kl. 11.30 til kl. 11.45

Disse tider er gældende til og med april måned, hvorefter der kommer nye tider.



## BANKO

Det sidste bankospil i år, er søndag den 16. december kl. 14.00 i Lindehavens cafeteri, og der sælges plader fra kl. 13.00





## JULETRÆ

Så er der atter juletræ for børnene, men de voksne må dog også gerne deltage.



Fredag den 28. december kl. 18.30 starter vi med at pynte træet, hvorefter vi går omkring det og synger nogle af julens sange.

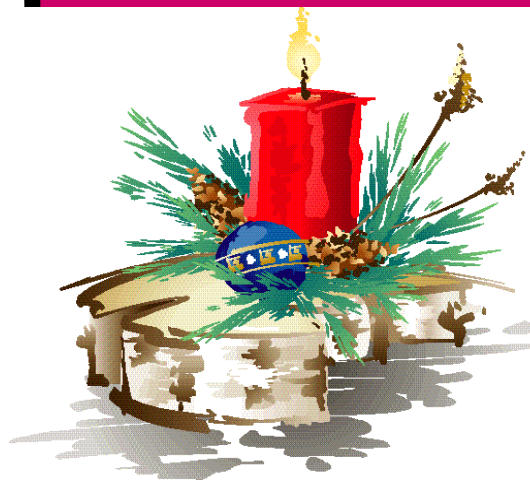

Så nærmer julen sig, og i denne forbindelse vil afdelingsbestyrelsen og funktionærerne, ønske alle beboerne en rigtig glædelig jul, samt alt godt i det nye år.

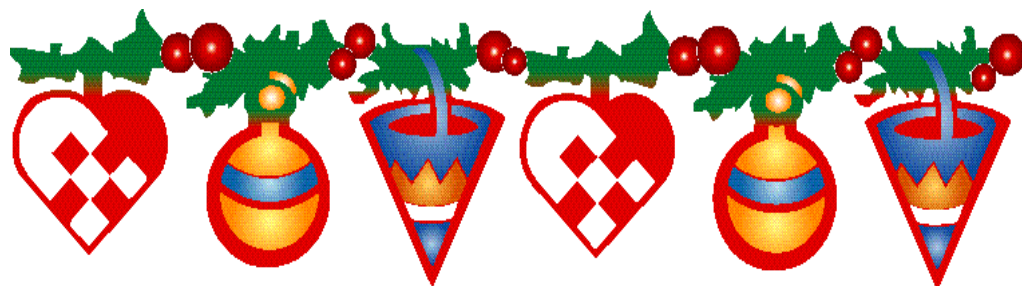

## NYTÅR

Husk at det er forbudt at afbrænde fyrværkeri udenfor perioden 28. december til 2. januar, og man skal også huske selv at feje op efter sig, så afdelingen ikke skal bruge mange penge på oprydning bagefter.

I lighed med sidste år er det totalt forbudt at gå op i centret (Lindehaven), medmindre man skal besøge nogen der. De ældre bliver utrygge hvis der er uro og ballade.

Der vil gennem hele aftenen og natten være nogen der cirkulerer rundt med jævne mellemrum, for at kunne pågribe eventuelle hærværksfolk, så de selv kan betale for ødelæggelserne, samtidig at alt hærværk vil blive anmeldt til politiet.



Herefter uddeles der godteposer til de tilmeldte børn under 16 år.

Efter børnene har studeret poserne, vil der være nogle konkurrencer med præmier.



Der sælges øl, vand, gløgg og æbleskiver til fælleshuspriser.

Tilmelding skal afleveres i postkassen ved Fælleshuset nr. 418, senest fredag den 21. december.



Sundtoften/Lindehaven nr. \_\_\_\_\_  
tilmelder hermed

\_\_\_\_\_ børn

Til juletræ den 28. december

